

5<sup>e</sup>

CFMA

CONGRÈS  
Francophone  
Multidisciplinaire  
de l'Amylose

Mardi  
15 déc. 2026

PARIS  
Maison  
de la Chimie

ÉVÈNEMENT  
HYBRIDE



PROGRAMME PRÉVISIONNEL

[www.congres-amylose.com](http://www.congres-amylose.com)

Congrès organisé par :



Centre national de référence  
Amylose AL  
& autres maladies par dépôts d'immunoglobulines monoclonale



CERAMIC  
Centre de Référence Néphropathie Rénale & Hépatite de Prévost-Corbelli

Réseau Amylose

Avec le parrainage de :



filères de santé  
maladies rares

ORCID  
ORPHAN  
KIDNEY  
DISEASES



5<sup>e</sup>**CFMA**CONGRÈS  
Francophone  
Multidisciplinaire  
de **l'Amylose**

## ÉDITO

Tous les **centres de référence de l'amylose** et **l'Association Française contre l'Amylose** se mobilisent afin de proposer la cinquième édition du **Congrès Francophone Multidisciplinaire de l'Amylose**.

Ce **rendez-vous incontournable** réunira **l'ensemble des acteurs impliqués dans cette pathologie** afin de **faire le point sur les dernières innovations diagnostiques et thérapeutiques** dont peuvent aujourd'hui bénéficier les patients.

Pour cette nouvelle édition, les **synergies** avec les **centres de référence et les filières de santé maladies rares** seront encore renforcées tout comme **l'ouverture internationale** du congrès. Une attention particulière sera portée à **l'organisation de la prise en charge** multidisciplinaire à l'échelle de la francophonie, afin de **favoriser les échanges de pratiques et le partage d'expertise**.

La rencontre se tiendra **en présentiel à la Maison de la Chimie**, à Paris, et sera également **accessible en visioconférence** via une plateforme dédiée.

Nous vous attendons nombreux le **15 décembre** prochain pour **partager à nouveau un temps d'échanges** entre **tous les acteurs des spécialités médicales et biologiques impliqués dans le diagnostic et la prise en charge des amyloses !**

## COMITÉ D'ORGANISATION

- **Pr David ADAMS**, Centre de Référence NNERF, Filière Filnemus
- **Pr Vincent AUDARD**, Centre de Référence Maladie Rare Syndrome Néphrotique Idiopathique, Filière ORKID
- **Mme Clotilde BAFOIN**, Réseau Amylose
- **Pr Thibaud DAMY**, Centre de Référence Amyloses Cardiaques, Filière Cardiogen
- **Dr Estelle DESPORT**, Filière fai2r
- **Pr Andoni ECHANIZ-LAGUNA**, Centre de Référence CERAMIC, Filière Filnemus
- **Mme Agnès FARRUGIA**, Association Française Contre l'Amylose
- **Pr Sophie GEORGIN-LAVIALLE**, Centre de Référence CeRéMAIA, Filière fai2r
- **Pr Arnaud JACCARD**, Centre de Référence Amylose AL, Filière MaRIH
- **Pr Olivier LAIREZ**, Centre de Référence Amyloses Cardiaques, Filière Cardiogen
- **Dr Silvia OGHINA**, Centre de Référence Amyloses Cardiaques, Filière Cardiogen
- **Mme Isabelle VALLAT**, Centre de Référence Amyloses Cardiaques, Filière Cardiogen

# PROGRAMME PRÉVISIONNEL

## Mardi 15 déc. 2026



**08.45-09.15** **Accueil des participants**  
Café de bienvenue | Visite des stands des partenaires

**09.15-09.30** **OUVERTURE DE LA JOURNÉE**  
Par le comité d'organisation et l'Association Française Contre l'Amylose

### 09.30-10.30 SESSION 1

#### Registres nationaux



Modérateurs :

*Pr Thibaud DAMY* (Hôpital Henri Mondor, Créteil)

*Pr Arnaud JACCARD* (CHU Limoges)

- 09.30 **Registre HEAR**  
*Mounira KHAROUBI* (Hôpital Henri Mondor, Créteil)
- 09.40 **Registre Amylose AL**  
*David LAVERGNE* (CHU Limoges)
- 09.50 **Registre de l'ATTRv**  
*Pr Andoni ECHANIZ-LAGUNA* (Hôpital Bicêtre, Le Kremlin-Bicêtre)
- 10.00 **CO-AMYL-AA**  
*Dr Léa SAVEY* (Hôpital Tenon, Paris)
- 10.10 **Table-ronde et échanges**
- 10.25 **Take home messages**  
*Pr Jocelyn INAMO* (CHU de Martinique)

### 10.30-11.30 SESSION 2

#### Controverses d'actualité et futures dans le diagnostic des amyloses, l'anatomopathologie et l'imagerie



- 10.30 **Est-ce que la spectrométrie doit remplacer toutes les autres techniques anatomopathologiques : Pour ou contre ?**  
*Dr Magali COLOMBAT* (CHU Toulouse)
- 10.40 **Est-ce que la TEP Florbetaben pourra remplacer la biopsie cardiaque : Pour ou contre ?**  
*Dr Pierre-Yves MARIE* (CHRU Nancy)
- 10.50 **Génétique : à quel âge on commence chez le sujet sain et à quel âge on termine chez le patient ?**  
*Pr Pascale FANEN* (Hôpital Henri Mondor, Créteil)
- 11.00 **Génétique des amyloses rares : d'emblée ou après biopsie ?**  
*Pr Sophie GEORGIN-LAVIALLE* (Hôpital Tenon, Paris)  
*Dr Marie ROBERT* (Hôpital Tenon, Paris)
- 11.10 **Table-ronde et échanges**
- 11.25 **Take home messages**  
*Dr Antoine JOBBÉ-DUVAL* (Medipôle Lyon-Villeurbanne)

**11.30-12.00** **Pause-café | Visite des stands des partenaires**



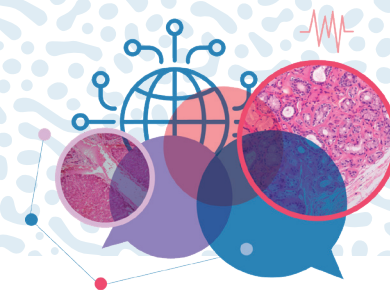

12.00-12.45

## SESSION 3

### Quoi de neuf dans la greffe d'organes dans les amyloses

- 12.00 **Cœur**  
*Dr Shaïda VARNOUS* (Groupe Hospitalier Pitié Salpêtrière, Paris)
- 12.10 **Rein**  
*Dr Vincent JAVAUGUE* (CHU Poitiers)
- 12.20 **Foie**  
*Dr Ilias KOUNIS* (Centre Hépatobiliaire Henri Bismuth, Villejuif)
- 12.30 **Table-ronde et échanges**
- 12.40 **Take home messages**  
*Dr Soulef GUENDOOUZ* (Hôpital Henri Mondor, Créteil)

12.45-13.30

## SESSION 4

### Le rein dans tous ses états

Modérateurs :

- Pr Vincent AUDARD* (CHU Henri Mondor, Créteil)  
*Dr Camille COHEN* (Hôpital Bichat Claude Bernard, Paris)  
*Pr Sophie GEORGIN-LAVIALLE* (Hôpital Tenon, Paris)

- 12.45 **Amylose AL**  
*Dr Estelle DESPORT* (CHU Poitiers)
- 12.55 **Amylose ATTR**  
*Dr Julien DANG* (Hôpital Ambroise Paré, Boulogne-Billancourt)
- 13.05 **Amylose AA**  
*Pr Vincent AUDARD* (CHU Henri Mondor, Créteil)
- 13.15 **Table-ronde et échanges**
- 13.25 **Take home messages**  
*Dr Hamza SAKHI* (Hôpital Henri Mondor, Créteil)

13.30-14.30

### Cocktail déjeunatoire | Visite des stands des partenaires

14.30-15.30

## SESSION 5

### L'organisation de la prise en charge multidisciplinaire en francophonie

Modérateurs :

- Pr Thibaud DAMY* (Hôpital Henri Mondor, Créteil)  
*Pr Andoni ÉCHANIZ-LAGUNA* (Hôpital Bicêtre, Le Kremlin-Bicêtre)  
*Agnès FARRUGIA* (Association Française contre l'Amylose)  
*Valérie FONTAINE* (Centre Hospitalier de l'Université de Montréal)  
*Pr Arnaud JACCARD* (CHU Limoges)

- 14.30 **Les associations de patients francophones**  
*Pascal COMBES* (Association Française contre l'Amylose)
- 14.37 **Organisation en France**
- 14.44 **Organisation en Belgique**
- 14.51 **Organisation en Suisse**  
*Dr Damien GUIJARRO* (Hôpitaux Universitaires de Genève)
- 15.00 **Organisation au Québec**  
*Dr François TOURNOUX* (Centre Hospitalier de l'Université de Montréal)
- 15.07 **Organisation au Maroc**  
*Dr Zoubida TAZI-MEZALEK* (CHU Ibn Sina, Rabat)
- 15.15 **Table-ronde et échanges**
- 15.25 **Take home messages**





## 15.30-16.20 SESSION 6

### Traitements non spécifiques

Modérateurs :

*Dr Camille COHEN* (Hôpital Bichat Claude Bernard, Paris)

*Pr Arnaud JACCARD* (CHU Limoges)

*Dr Vincent JAVAUGUE* (CHU Poitiers)

15.30

#### **Cœur**

*Dr Antoine BONDUE* (Hôpital Universitaire de Bruxelles)

15.40

#### **Rein (hypoalbuminémie, préservation du rein, dialyse)**

*Dr Estelle DESPORT* (CHU Poitiers)

15.50

#### **Dysautonomie**

*Pr Thibaud DAMY* (CHU Henri Mondor, Créteil)

16.00

#### **Neuropathie (douleur)**

*Pr Marie THÉAUDIN* (Centre Hospitalier Universitaire Vaudois, Lausanne)

16.10

#### **Table-ronde et échanges**

16.15

#### **Take home messages**

*Dr Silvia OGHINA* (CHU Henri Mondor, Créteil)

## 16.20-16.45 Pause-café | Rencontres avec les partenaires

## 16.45-17.15 SESSION 7

### Traitements spécifiques AL

16.45

#### **Contre le clone : immunothérapie (Darabispécifique), CAR-T Cells**

16.55

#### **Contre les dépôts : CAEL et LAT02, bispécifiques**

17.05

#### **Table-ronde et échanges**

17.10

#### **Take home messages**

*Dr Stéphanie CORDEIL* (Hôpital Cochin Port Royal, Paris)

## 17.15-18.00 SESSION 8

### Traitements spécifiques ATTR



17.15

#### **Stabilisateurs**

*Pr Olivier LAIREZ* (CHU Toulouse)

*Dr Pascal CINTAS*

17.25

#### **Silencers**

*Dr Vincent ALGALARRONDO* (Hôpital Bichat Claude Bernard, Paris)

*Pr Andoni ÉCHANIZ-LAGUNA* (Hôpital Bicêtre, Le Kremlin-Bicêtre)

17.35

#### **Immunothérapie**

*Dr Amira ZAROUÏ* (CHU Henri Mondor, Créteil)

*Dr Karim BELHADJ-MERZOUG* (Hôpital Henri Mondor, Créteil)

17.45

#### **Table-ronde et échanges**

17.55

#### **Take home messages**

*Dr Martin NICOL* (Maison Médicale, Mareil-Marly)

## 18.00-18.15 CONCLUSIONS

### Clôture de la rencontre

Par le Comité d'Organisation et l'Association Française contre l'Amylose

Le contenu de cet événement est sous la seule responsabilité du comité scientifique. Dans un souci d'indépendance des messages transmis et afin de protéger l'auditoire de tout discours orienté, le programme est totalement hermétique à toute ingérence, promotionnelle ou autre. Certaines données peuvent ne pas avoir été validées par les autorités de santé.

## INFORMATIONS PRATIQUES



**MAISON DE LA CHIMIE**  
28 bis rue Saint-Dominique - 75007 PARIS  
Mardi 15 déc. 2026



### ACCÈS EN MÉTRO

- Ligne 8 : station Invalides
- Ligne 13 : station Invalides
- Ligne 12 : stations Assemblée Nationale et Solférino



### EN BUS

- Lignes 63, 69, 83, 93 : arrêt Bac - Saint-Dominique
- Lignes 24, 73, 84, 94 : arrêt Invalides

### EN RER

- Ligne C : station Invalides



### EN VÉLO

- Station Vélib' n° 7010 : 28 rue Saint Dominique 75007 PARIS
- Station Vélib' n° 7009 : Assemblée Nationale 75007 PARIS



### EN VOITURE

Parking Invalides - 23 rue de Constantine - 75007 PARIS

## MODALITÉS D'INSCRIPTION

Le 5<sup>e</sup> Congrès Francophone Multidisciplinaire de l'Amylose est ouvert à tous les professionnels de santé concernés par le diagnostic et la prise en charge des amyloses ainsi qu'aux représentants d'associations de patients.

**L'inscription est gratuite** au format présentiel comme distanciel et s'effectue via le site : [www.congres-amylose.com](http://www.congres-amylose.com)

5<sup>e</sup>

**CFMA**

CONGRÈS  
Francophone  
Multidisciplinaire  
de l'**Amylose**

Mardi 15 déc. 2026

**PARIS**  
Maison de la Chimie



ÉVÈNEMENT  
HYBRIDE



## PARTENAIRES

Le comité d'organisation du 5<sup>e</sup> Congrès Francophone Multidisciplinaire de l'Amylose remercie chaleureusement l'ensemble des partenaires qui contribuent, par leur soutien, à l'organisation de cette rencontre médicale et scientifique.

### Partenaires PREMIUM



### Partenaire GOLD



### Partenaire SILVER



Avec le soutien de :



## SOUTIENS INSTITUTIONNELS ET SCIENTIFIQUES

Congrès organisé par :



Avec le parrainage de :



[www.congres-amylose.com](http://www.congres-amylose.com)

Un événement organisé par

COMM  
Santé

Tél. : +33 5 57 97 19 19  
info@comm-sante.com

Liste au 05/06/2026