

5<sup>e</sup>

**CFMA**

**CONGRÈS  
Francophone  
Multidisciplinaire  
de l'Amylose**

**Mardi  
15 déc. 2026**

**PARIS  
Maison  
de la Chimie**

**ÉVÉNEMENT  
HYBRIDE**



**PROGRAMME PRÉVISIONNEL**

[www.congres-amylose.com](http://www.congres-amylose.com)



Centre national de référence  
**Amylose AL**  
& autres maladies par dépôts d'immunoglobulines monoclonale

Congrès organisé par :



**CERAMIC**  
Centre de Référence Neuropathie Rare à Amylose, de la France Centrale

**Réseau Amylose**



Avec le parrainage de :

**filères de santé  
maladies rares**



5<sup>e</sup>

CFMA

CONGRÈS  
Francophone  
Multidisciplinaire  
de l'**Amylose**

## ÉDITO

Tous les **centres de référence de l'amylose et l'Association Française contre l'Amylose** se mobilisent afin de proposer la cinquième édition du **Congrès Francophone Multidisciplinaire de l'Amylose**.

Ce rendez-vous incontournable des acteurs de la pathologie aura pour objectif de **faire le point sur les innovations diagnostiques et thérapeutiques, l'organisation pluridisciplinaire en région** et notamment **le rôle clé des paramédicaux dans la coordination du parcours de soin**.

Pour cette nouvelle édition, les **synergies** avec les **centres de référence et les filières de santé maladies rares** seront renforcées et la **dimension francophone internationale** sera accrue.

Le congrès sera organisé **en présentiel à la Maison de la Chimie à Paris et en visioconférence sur une plateforme dédiée**.

Au plaisir de vous retrouver **le 15 décembre prochain** pour renouveler le plaisir **d'échanger entre tous les acteurs des spécialités médicales et biologiques** confrontées **au diagnostic et à la prise en charge des amyloses !**

**Le comité d'organisation**

## COMITÉ D'ORGANISATION

- **Pr David ADAMS**, Centre de Référence NNERF, Filière Filmemus
- **Pr Vincent AUDARD**, Filière fai2r
- **Mme Clotilde BAFOIN**, Réseau Amylose
- **Pr Thibaud DAMY**, Centre de Référence Amyloses Cardiaques, Filière Cardiogen
- **Dr Estelle DESPORT**, Filière fai2r
- **Pr Andoni ECHANIZ-LAGUNA**, Centre de Référence CERAMIC, Filière Filmemus
- **Mme Agnès FARRUGIA**, Association Française Contre l'Amylose
- **Pr Sophie GEORGIN-LAVIALLE**, Centre de Référence CeRéMAIA, Filière fai2r
- **Pr Arnaud JACCARD**, Centre de Référence Amylose AL, Filière MaRIH
- **Pr Olivier LAIREZ**, Centre de Référence Amyloses Cardiaques, Filière Cardiogen
- **Dr Silvia OGHINA**, Centre de Référence Amyloses Cardiaques, Filière Cardiogen
- **Mme Isabelle VALLAT**, Centre de Référence Amyloses Cardiaques, Filière Cardiogen

# PROGRAMME PRÉVISIONNEL

## Mardi 15 déc. 2026



**08.45-09.15** **Accueil des participants**  
Café de bienvenue | Visite des stands des partenaires

**09.15-09.30** **OUVERTURE DE LA JOURNÉE**  
Par le comité d'organisation et l'Association Française Contre l'Amylose

### 09.30-10.30 **SESSION 1**

#### **Registres nationaux**

- 09.30 **Registre HEAR**
- 09.40 **Registre Amylose AL**
- 09.50 **Registre de l'ATTRv**  
*Pr Andoni ECHANIZ-LAGUNA* (CHU Bicêtre, Le Kremlin-Bicêtre)
- 10.00 **CO-AMYL-AA**
- 10.10 **Table-ronde et échanges**
- 10.25 **Synthèse | Take home messages**



### 10.30-11.30 **SESSION 2**

#### **Controverses d'actualité et futures dans le diagnostic des amyloses, l'anatomopathologie et l'imagerie**

- 10.30 **Est-ce que la spectrométrie doit remplacer toutes les autres techniques anatomopathologiques : Pour ou contre ?**  
*Dr Magali COLOMBAT* (CHU Toulouse)
- 10.40 **Est-ce que la TEP Florbetaben pourra remplacer la biopsie cardiaque : Pour ou contre ?**  
*Dr Pierre-Yves MARIE* (CHRU Nancy)
- 10.50 **Génétique : à quel âge on commence chez le sujet sain et à quel âge on termine chez le patient ?**  
*Pr Pascale FANEN* (CHU Henri Mondor, Créteil)
- 11.00 **Génétique des amyloses rares : d'emblée ou après biopsie ?**
- 11.10 **Table-ronde et échanges**
- 11.25 **Synthèse | Take home messages**

**11.30-12.00** **Pause-café | Visite des stands des partenaires**

### 12.00-12.45 **SESSION 3**

#### **Quoi de neuf dans la greffe d'organe dans les amyloses**

- 12.00 **Cœur**  
*Dr Shaida VARNOUS* (Groupe Hospitalier Pitié Salpêtrière, Paris)
- 12.10 **Rein**  
*Dr Vincent JAVAUGUE* (CHU Poitiers)
- 12.20 **Foie**  
*Dr Ilias KOUNIS* (Centre Hépatobiliaire Henri Bismuth, Villejuif)
- 12.30 **Table-ronde et échanges**
- 12.40 **Synthèse | Take home messages**





## 12.45-13.30 SESSION 4

### Le rein dans tous ses états

- 12.45 **Amylose AL**  
*Dr Estelle DESPORT* (CHU Poitiers)
- 12.55 **Amylose ATTR**  
*Dr Julien DANG* (Hôpital Ambroise Paré, Boulogne-Billancourt)
- 13.05 **Amylose AA**  
*Pr Vincent AUDARD* (CHU Henri Mondor, Créteil)
- 13.15 **Table-ronde et échanges**  
13.25 **Synthèse | Take home messages**

13.30-14.30 **Cocktail déjeunatoire | Visite des stands des partenaires**

## 14.30-15.30 SESSION 5

### L'organisation de la prise en charge multidisciplinaire en francophonie

- France
- Belgique
- Suisse
- Québec
- Maroc

## 15.30-16.20 SESSION 6

### Traitements non spécifiques

- 15.30 **Cœur**
- 15.40 **Rein (hypoalbuminémie, préservation du rein, dialyse)**  
*Dr Estelle DESPORT* (CHU Poitiers)
- 15.50 **Dysautonomie**  
*Pr Thibaud DAMY* (CHU Henri Mondor, Créteil)
- 16.00 **Neuropathie (douleur)**  
*Pr Marie THÉAUDIN* (Centre Hospitalier Universitaire Vaudois, Lausanne)
- 16.10 **Table-ronde et échanges**  
16.15 **Synthèse | Take home messages**

16.20-16.45 **Pause-café | Rencontres avec les partenaires**

## 16.45-17.15 SESSION 7

### Traitements spécifiques AL

- 16.45 **Contre le clone : immunothérapie (Darabispécifique), CartCell**
- 16.55 **Contre les dépôts : CAEL et LAT02, bispécifiques**



# Mardi 15 déc. 2026



17.05 **Table-ronde et échanges**  
17.10 **Synthèse | Take home messages**

## 17.15-18.00 **SESSION 8**

### **Traitements spécifiques ATTR**

17.15 **Stabilisateur**  
17.25 **siRNA**  
17.35 **Immunothérapie**  
*Dr Amira ZAROUÏ* (CHU Henri Mondor, Créteil)  
17.45 **Table-ronde et échanges**  
17.55 **Synthèse | Take home messages**



**18.00-18.15 CONCLUSIONS**  
**Clôture de la rencontre**  
Par le Comité d'Organisation et l'Association Française contre l'Amylose

*Le contenu de cet événement est sous la seule responsabilité du comité scientifique. Dans un souci d'indépendance des messages transmis et afin de protéger l'auditoire de tout discours orienté, le programme est totalement hermétique à toute ingérence, promotionnelle ou autre. Certaines données peuvent ne pas avoir été validées par les autorités de santé.*

## INFORMATIONS PRATIQUES



## MAISON DE LA CHIMIE 28 bis rue Saint-Dominique - 75007 PARIS



### ACCÈS EN MÉTRO

- Ligne 8 : station Invalides
- Ligne 13 : station Invalides
- Ligne 12 : stations Assemblée Nationale et Solférino

### EN RER

- Ligne C : station Invalides



### EN VOITURE

Parking Invalides - 23 rue de Constantine - 75007 PARIS



### EN BUS

- Lignes 63, 69, 83, 93 : arrêt Bac - Saint-Dominique
- Lignes 24, 73, 84, 94 : arrêt Invalides



### EN VÉLO

- Station Vélib' n° 7010 : 28 rue Saint Dominique 75007 PARIS
- Station Vélib' n° 7009 : Assemblée Nationale 75007 PARIS

## MODALITÉS D'INSCRIPTION

Le 5<sup>e</sup> Congrès Francophone Multidisciplinaire de l'Amylose est ouvert à tous les professionnels de santé concernés par le diagnostic et la prise en charge des amyloses ainsi qu'aux représentants d'associations de patients.

**L'inscription est gratuite** au format présentiel comme distanciel et s'effectue via le site : [www.congres-amylose.com](http://www.congres-amylose.com)

5<sup>e</sup>

**CFMA**

CONGRÈS  
Francophone  
Multidisciplinaire  
de l'Amylose

Mardi 15 déc. 2026

**PARIS**  
Maison de la Chimie

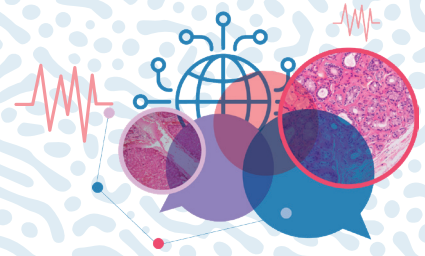

ÉVÈNEMENT  
HYBRIDE



# PARTENAIRES

Le comité d'organisation du 5<sup>e</sup> Congrès Francophone Multidisciplinaire de l'Amylose remercie chaleureusement les partenaires qui apportent leur soutien à l'organisation de cette rencontre.

## Partenaires PREMIUM



## Partenaire GOLD



## Partenaire SILVER



Avec le soutien de :



## SOUTIENS INSTITUTIONNELS ET SCIENTIFIQUES

Congrès organisé par :



Avec le parrainage de :



[www.congres-amylose.com](http://www.congres-amylose.com)

Un événement organisé par

COMM  
Santé

Tél. : +33 5 57 97 19 19  
info@comm-sante.com

Liste au 28/04/2026