

4^e CONGRÈS FRANCOPHONE MULTIDISCIPLINAIRE DE L'AMYLOSE

Mercredi 17 décembre 2025

Fondation Biermans-Lapôte ■ PARIS

ÉVÈNEMENT HYBRIDE



Nouveautés diagnostiques et thérapeutiques

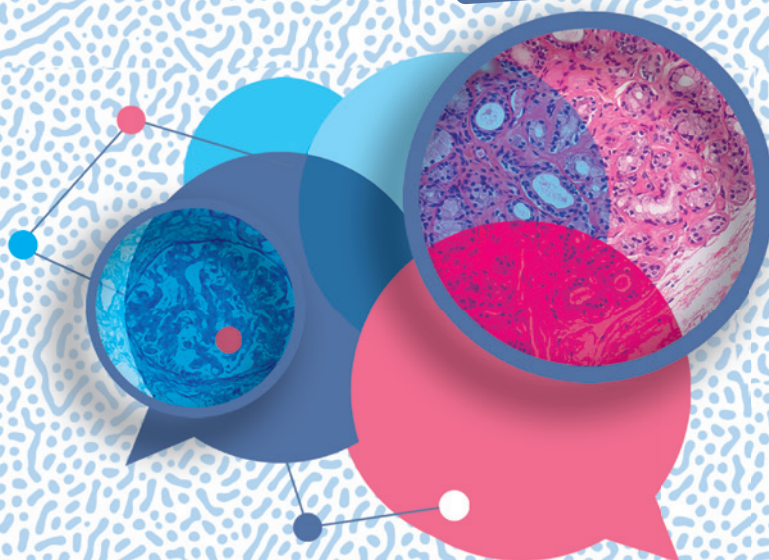

COMITÉ D'ORGANISATION :

- Pr David ADAMS, Centre de Référence NNERF, Filière Filnemus
- Pr Thibaud DAMY, Centre de Référence Amyloses Cardiaques, Filière Cardiogen
- Pr Andoni ECHANIZ-LAGUNA, Centre de Référence NNERF, Filière Filnemus
- Pr Sophie GEORGIN-LAVIALLE, Centre de Référence CeRéMAIA, Filière fai2r
- Pr Arnaud JACCARD, Centre de Référence Amylose AL, Filière MaRIH
- Pr Olivier LAIREZ, Centre de Référence Amyloses Cardiaques, Filière Cardiogen
- Mme Hélène THOLLET, Association Française Contre l'Amylose
- Mme Isabelle VALLAT, Centre de Référence Amyloses Cardiaques, Filière Cardiogen

Journée organisée par :



Avec le parrainage de :



www.congres-amylose.com

08.45 - 09.15

Accueil des participants
Café de bienvenue ■ Rencontres avec les partenaires

09.15 - 09.30

Ouverture de la journée**Allocutions de bienvenue**

Pr Thibaud Damy, Centre de Référence Amyloses Cardiaques, Filière Cardiogen
Jean-Christophe Fidalgo, président de l'Association Française Contre l'Amylose

09.30 - 10.00

Conférence d'ouverture

Modérateur : Pr Arnaud Jaccard

Mieux comprendre la physiopathologie des amyloses pour mieux traiter

Pr Christophe Sirac, enseignant-chercheur (Limoges)

09.50

Discussion

10.00 - 11.00

SESSION 1**Intelligence artificielle et diagnostic des amyloses**

Modérateurs : Dr Bruno Armand, Pr Erwan Donal, Dr Silvia Oghina



10.00

Comment l'IA peut aider au quotidien

Dr Benoît Lequeux, cardiologue (Saint-Benoît)

10.15

Peut-on prévoir l'amyloïdité d'une chaîne légère monoclonale à l'aide de l'IA

Dr Virginie Pascal, biologiste (Limoges)

10.30

Echographie et IA pour le diagnostic des amyloses

Pr Vincent Algalarrondo, cardiologue (Paris)

10.45

Table-ronde et échanges

11.00 - 11.30

Pause-café ■ Rencontres avec les partenaires

11.30 - 12.30

SESSION 2**L'organisation du parcours de soins :
les paramédicaux à l'action**

Modérateurs : Jean-Christophe Fidalgo, Céline Labeyrie, Steven Maupou

**Protocoles infirmiers de coordination et de pratique avancée : témoignages**

11.30

Nantes - Céline Chauveau

11.40

Poitiers - Valérie Templereau

11.50

Toulouse - Marion Sénac

12.00

Québec - Pr François Tournoux

12.10

Table-ronde et échanges

12.30 - 13.30

SESSION 3**D'Origami à AmyLife : l'implication de l'AFCA
dans la préservation de la qualité de vie**

Modérateurs : Pr Thibaud Damy, Barbara Mazzolini, Hélène Thiollet



12.30

Origami : les données, l'état des lieux

Dr Cécile Cauquil, neurologue (Le Kremlin-Bicêtre)

12.40

Les résultats d'AmyLife

12.40

> Les résultats d'AmyLife au niveau international

Emmanuel Jammes, chargé de projet (Amyloïdosis Alliance)

12.50

> Focus sur les aidants

Pr Sophie Georgin-Lavialle, médecin interniste (Paris)

13.00

> Focus sur l'amylose AL

Pr Arnaud Jaccard, hématologue (Limoges)

13.10

> Focus sur l'amylose ATTR

Pr Olivier Lairez, cardiologue (Toulouse)

13.20

Table-ronde et échanges

13.30 - 14.30

Cocktail déjeunatoire ■ Rencontres avec les partenaires

14.30 - 15.30

SESSION 4

Le point sur les amyloses AA et les amyloses rares

Modérateurs : Pr Vincent Audard, Dr Rim Bourguiba, Pr David Buob

AstraZeneca 

14.30

État des lieux épidémiologique de l'amylose AA et présentation de la FHU INFLAMME

Pr Sophie Georgin-Lavialle, médecin interniste (Paris)

14.40

Les leçons de la RCP nationale

Dr Léa Savey, médecin interniste (Paris)

14.50

Retour sur le AA Challenge

Dr Rim Bourguiba, médecin interniste (Tunis)

15.00

Création d'une base de données nationale sur les amyloses héréditaires

Dr Marie Robert, interne en médecine interne (Paris)

15.10

L'amylose à gelsoline en France

Dr Cécile Hert, interne en neurologie (Le Kremlin-Bicêtre)

15.20

Table-ronde et échanges

15.30 - 16.45

SESSION 5

Nouveautés thérapeutiques et essais en cours

Modérateurs : Pr Andoni Echaniz-Laguna, Pr Olivier Lairez, Dr Julien Mathias



15.30

Une vision historique de l'amylose cardiaque ATTR héréditaire sur 30 ans

Pr Michel Slama, cardiologue (Paris)

15.45

Une vision historique de l'amylose ATTR sauvage sur 20 ans

Pr Thibaud Damy, cardiologue (Créteil)

16.00

Actualités thérapeutiques ATTR neurologiques (stabilisateurs, SiRNA, Gene Editing)

Dr Céline Labeyrie, neurologue (Le Kremlin-Bicêtre)

16.15

Actualités thérapeutiques ATTR cardiaques

Dr Océane Bouchot, cardiologue (Épagny-Metz-Tessy)

16.30

Table-ronde et échanges

16.45 - 17.15

Pause-café ■ Rencontres avec les partenaires

17.15 - 18.00

SESSION 6

Le boom de l'immunothérapie

Modérateurs : Pr Vincent Algalarrondo, Pr Bertrand Arnulf, Dr Silvia Oghina

17.15

C'est quoi l'immunothérapie, comment ça marche ?

Dr Stéphanie Cordeil, hématologue (Lyon)

17.25

Les résultats des traitements bi-spécifiques : bénéfices / risques

Dr Nathalie Forgeard, hématologue (Paris)

17.35

L'immunothérapie ATTR

Dr Nicolas Piriou, cardiologue (Nantes)

17.45

Table-ronde et échanges

18.00 - 18.15

Conclusions

Clôture de la journée

Par le Comité d'Organisation et l'Association Française contre l'Amylose

Le contenu de cet événement est sous la seule responsabilité du comité scientifique de la manifestation. Certaines données peuvent ne pas avoir été validées par les autorités de santé. Dans un souci d'indépendance des messages transmis et afin de protéger l'auditoire de tout discours orienté, le programme est totalement hermétique à toute ingérence, promotionnelle ou autre.

MERCI À NOS PARTENAIRES !

Le comité d'organisation du 4^e Congrès Francophone Multidisciplinaire de l'Amylose remercie chaleureusement les partenaires qui apportent leur soutien à l'organisation de cette rencontre.

Platinum sponsor



Premium sponsors



Silver sponsors



TTR matters*



L'amylose cardiaque à transthyrétine (ATTR-CM) est une maladie progressive et fatale due à la déstabilisation de la transthyrétine (TTR) entraînant une insuffisance cardiaque.¹

* parce que la transthyrétine (TTR) compte

¹ Ruberg FL, et al. J Am Coll Cardiol. 2019 ; 73(22): 2872-2891

112024 PP-PF-CAR-FR-0551-1 Bayer HealthCare SAS- SAS au capital de 47.857.291,14€- RCS Lille Métropole 706 580 149- Siège social : 1 rue Claude Bernard 59000 Lille



Un événement organisé par COMM Santé
Tél. : +33 5 57 97 19 19