# 2e CONGRÈS FRANCOPHONE MULTIDISCIPLINAIRE DE L'AMYLOSE

Mardi 20 juin 2023

Espace Saint-Martin ■ PARIS

ÉVÉNEMENT HYBRIDE

PRÉSENTIEL ET DISTANCIEL

## Regards croisés et innovations !

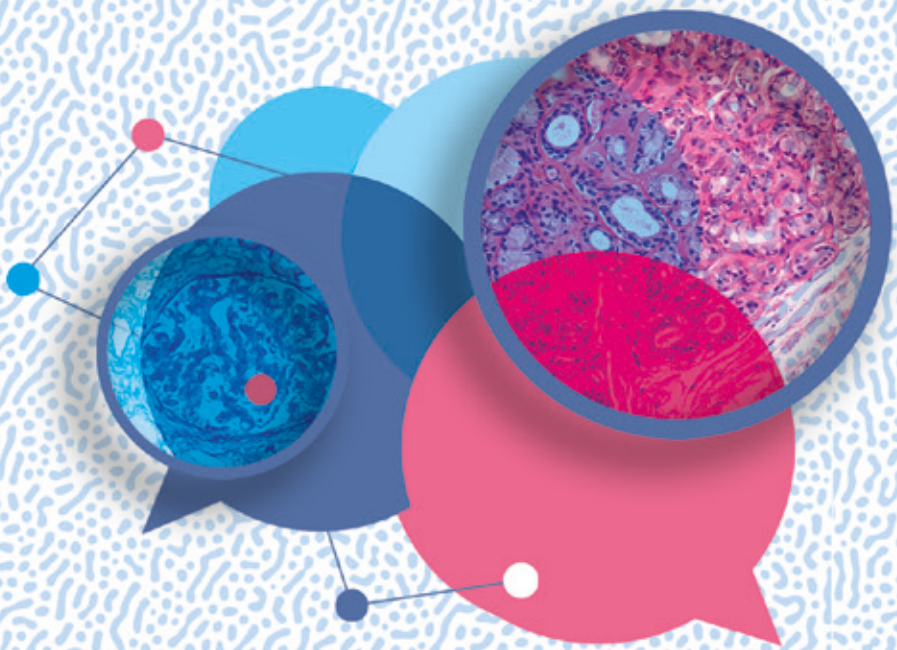

# PROGRAMME

Journée organisée par :

Association Française Contre l'Amylose

Centre national de référence Amylose AL & autres maladies par dépôts d'immunoglobulines monoclonales

CeRéMAIA

NNERF

Réseau Amylose

Avec le parrainage de :

cardiogen

fai2r

filières de santé maladies rares

Filnemus

MaRIH

www.congres-amylose.com

| | |
|---|---|
| **08.45 - 09.25** | Accueil des participants<br>Café de bienvenue ■ Visite des stands |
| **09.15 - 09.30** | **Ouverture de la rencontre**<br>**Allocutions de bienvenue**<br>*Pr Thibaud DAMY (Créteil)*<br>*Jean-Christophe FIDALGO, président de l'Association Française contre l'Amylose* |
| **09.30 - 10.45** | **SESSION 1**<br>**Amyloses : la lutte contre le retard diagnostic, du rêve à la réalité**<br>***Modérateurs :*** *Pr David BUOB (Paris), Françoise PELCOT (Association Française contre l'Amylose)* |
| 09.30 | Témoignages de patients |
| 09.40 | Patients atteints d'une amylose : apport des données nationales de l'Assurance Maladie<br>*Dr Danièle ROUSSEAU (CNAM, Paris)* |
| 10.00 | Table-ronde et échanges<br>*Avec la participation de :*<br>*Pr David ADAMS (Le Kremlin-Bicêtre)*<br>*Dr Bruno ARMAND (Yutz)*<br>*Pr Frank BRIDOUX (Poitiers)*<br>*Pr Thibaud DAMY (Créteil)*<br>*Pr Arnaud JACCARD (Limoges)*<br>*Pr Olivier LAIREZ (Toulouse)*<br>*Pr Sophie GEORGIN-LAVIALLE (Paris)* |
| **10.45 - 11.45** | **SESSION 2**<br>**Du diagnostic à la prise en charge : organisation pluridisciplinaire en région**<br>***Modérateurs :*** *Dr Estelle DESPORT (Poitiers), Pr Arnaud JACCARD (Limoges), Pr Olivier LAIREZ (Toulouse), Lionel MARTINEZ (Association Française contre l'Amylose)* |
| 10.45 | Témoignages de patients |
| 10.50 | Exemples d'organisation<br>*Dr Céline TARD (Lille)*<br>*Dr Antoine HUART (Toulouse)*<br>*Dr Antoine JOBBE-DUVAL (Lyon)* |
| 11.20 | Table-ronde et échanges |
| **11.45 - 12.15** | Pause café ■ Visite des stands |
| **12.15 - 13.15** | **SESSION 3**<br>**La coordination du parcours de soin, le rôle des paramédicaux**<br>***Modérateurs :*** *Pr Thibaud DAMY (Créteil), Sylvie DEVAUTOUR (Association Française contre l'Amylose, Gérard MAISSE (Association Française contre l'Amylose)* |
| 12.15 | Le rôle dans l'infirmier dans les amyloses cardiaques<br>*Steven MAUPOU (Créteil)* |
| 12.25 | Le rôle de l'infirmière de pratique avancée en hématologie<br>*Marylène VAN DEN AKKER (Créteil)* |
| 12.35 | Le rôle de l'infirmière de coordination<br>*Dominique FARGEAUD (Rennes)* |
| 12.45 | Le rôle de l'attaché de recherche clinique<br>*David LAVERGNE (Limoges)* |
| 12.55 | Table-ronde et échanges |

**Programme** | **Mardi 20 juin 2023**

2e CONGRÈS FRANCOPHONE MULTIDISCIPLINAIRE DE L'AMYLOSE

**13.15 - 14.30** Cocktail déjeunatoire ■ Visite des stands

**14.30 - 15.20**

## SESSION 4
### Amyloses héréditaires rares : la situation en 2023

***Modérateurs :*** *Pr Frank BRIDOUX (Poitiers), Agnès FARRUGIA (Association Française contre l'Amylose), Pr Sophie VALLEIX (Paris)*

14.30 Témoignages de patients

14.35 Les différentes formes d'amyloses héréditaires rares
*Pr Sophie GEORGIN-LAVIALLE (Paris)*

14.45 Les difficultés du diagnostic génétique en 2023
*Pr Laurent MESNARD (Paris)*

14.55 Table-ronde et échanges
*Avec la participation de :*
*Pr Frank BRIDOUX (Poitiers)*
*Pr Sophie GEORGIN-LAVIALLE (Paris)*
*Pr Laurent MESNARD (Paris)*
*Pr Sophie VALLEIX (Paris)*

**15.20 - 16.20**

## SESSION 5
### Physiopathologie des nouveaux traitements de l'amylose : de la génétique à l'immunothérapie

***Modérateurs :*** *Pr Olivier DECAUX (Rennes), Pr Thibaud DAMY (Créteil), Pr Sophie GEORGIN-LAVIALLE (Paris), Barbara MAZZOLINI (Association Française contre l'Amylose)*

15.20 Immunothérapie anti-AL
*Pr Arnaud JACCARD (Limoges)*

15.30 Stabilisateurs de la TTR
*Pr Olivier LAIREZ (Toulouse)*

15.40 SiRNA et Crispr-CAS 9
*Pr David ADAMS (Le Kremlin-Bicètre)*

15.50 Table-ronde et échanges

**16.20 - 16.50** Pause café ■ Visite des stands

**16.50 - 18.00**

## SESSION 6
### Nouveautés thérapeutiques et essais en cours

***Modérateurs :*** *Pr Bertrand ARNULF (Paris), Jean-Christophe FIDALGO (Association Française contre l'Amylose), Dr Silvia OGHINA (Créteil)*

16.50 Témoignages de patients

16.55 Nouveaux traitements en cardiologie
*Pr Vincent ALGALARRONDO (Paris)*

17.05 Nouveaux traitements en neurologie
*Pr Andoni ECHANIZ-LAGUNA (Le Kremlin-Bicètre)*

17.15 Nouveaux traitements en hématologie
*Pr Arnaud JACCARD (Limoges)*

17.25 Table-ronde et échanges

**18.00 - 18.15**

## CONCLUSIONS
## CLÔTURE DE LA JOURNÉE

**Par le Comité d'Organisation et l'Association Française contre l'Amylose**

# PARTENAIRES

Le comité d'organisation du 2e Congrès Francophone Multidisciplinaire de l'Amylose remercie chaleureusement les partenaires qui apportent leur soutien à l'organisation de cette manifestation.

## Platinium sponsors

Alnylam PHARMACEUTICALS

AstraZeneca

Pfizer

## Silver sponsors

Binding Site

Janssen

## En partenariat avec :

ALEXION

Association Française Contre l'Amylose

## SOUTIENS INSTITUTIONNELS ET SCIENTIFIQUES

Centre national de référence Amylose AL & autres maladies par dépôts d'immunoglobulines monoclonales

CeRéMAIA

NNERF

Réseau Amylose

cardiogen

Fai2r

filières de santé maladies rares

Filnemus

MaRIH

Liste au 30-5-2023

**INFORMATION - INSCRIPTION :**

**COMM Santé**
**Tél. : +33 5 57 97 19 19**
**info@comm-sante.com**
**www.congres-amylose.com**